Der Lärchenhof

Ferien-Paradies in den Kitzbüheler Alpen

Herzlich willkommen am Lärchenhof!

Gerne laden wir Sie ein, Ihren ganz persönlichen Traumurlaub bei uns am Lärchenhof zu verbringen und das atemberaubende Panorama der Kitzbüheler Alpen zu genießen und zu erleben.

Der Lärchenhof bietet Ihnen in einzigartiger Umgebung Erholung und Entspannung zu jeder Jahreszeit. Natürlich immer verbunden mit ganz viel Tiroler Gastfreundschaft und Herzlichkeit.

In kuscheligen Zimmern oder luxuriösen Suiten finden Sie Ruhe, Erholung und neue Lebenskraft. Die 4.700 m² große Wellness-Oase mit großzügiger Saunalandschaft, verschiedenen Pools und lichtdurchfluteter Schönheitsfarm trägt zum Wohlbefinden von Körper, Geist und Seele bei.

Ob Wellness, Golf, Skifahren, Langlaufen, Tennis, Fitness oder einfach nur genießen, zusammenfassend kann man sagen, „Der Lärchenhof" bietet für jeden das passende Urlaubsvergnügen. Aber am besten sehen Sie selbst …

Wir freuen uns auf Sie!

Herzlichst

Martin Unterrainer

sowie das gesamte Lärchenhof-Team

Martin Unterrainer
Inhaber

Inhalt:

Der Lärchenhof im Sommer ..... Seite 04
Chronik des Hotels „Der Lärchenhof“ ..... Seite 08
Ferienparadies in den Kitzbüheler Alpen ..... Seite 10
Lärchenhof-Extras ..... Seite 12
Genießen Sie Wellness pur ..... Seite 14
Rundum schön entspannt ..... Seite 18
Panorama-Saunagarten ..... Seite 20
Kulinarium ..... Seite 22
Fitness – gesund leben, fit bleiben! ..... Seite 26
Shoppen am Lärchenhof ..... Seite 30
Für unsere kleinen Gäste ..... Seite 32
Lärchenhof Hundsbichl Alm ..... Seite 34
Ausgangspunkt für Ihren Sommerurlaub ..... Seite 36
Die wildromantische Grießbachklamm ..... Seite 40
Golf am Lärchenhof ..... Seite 42
Tennis am Lärchenhof ..... Seite 46
Ausgangspunkt für Ihren Winterurlaub ..... Seite 50
Skischule „Snowsports“ ..... Seite 56
Langlaufen, Skating & Biathlon ..... Seite 57
Zimmer & Suiten ..... Seite 58
Châlet Lärchenhof ..... Seite 66
Der Lärchenhof im Winter ..... Seite 68

UNSERE ANLAGE IM SOMMER

1. Lärchenhof (Haupthaus)
   mit Rezeption & Restaurant
2. Jungbrunnen, Sauna- & Wellnessbereich
   mit Rolltreppe zum Panorama-Saunagarten
3. Schlösslhof
4. Landhaus, Friseur
5. Birkenhaus, Gössl-Shop
6. Romantikbad „La Viva“
7. Panorama-Saunagarten
8. Schönheitsfarm
9. obere Tiefgarage
10. untere Tiefgarage mit Waschstraße
11. Fitnessstudio – Vital & Aktiv Center
12. Tennishalle
13. Tennisplätze
14. Funcourt
15. Kinderclub mit Kinderspielplatz
16. Liegewiese, Freibad, Whirlpool
17. ins Wandergebiet (Grießbachklamm)
18. zu den Châlets und zum
    Golf- & Countryclub Lärchenhof
19. Sonnenpanoramaweg zur Hundsbichl Alm
    mit Streichelzoo
20. Sportshop „Anmarsports“

3
4
8
5
9
20
10
19
14
18

IHR *Sommermärchen* AM *Lärchenhof*

AUF EINEN BLICK

Vier Jahreszeiten – ein Lärchenhof

Die Chronik des Ferienhotels „Der Lärchenhof“

Einkehr und Urlaub in den Bergen ist inzwischen für viele Gäste aus nah und fern zur liebgewordenen Tradition geworden. Oberstes Gebot ist für uns nach wie vor der persönliche Einsatz um unsere Gäste rundherum zu verwöhnen. Erfahren Sie hier, wie sich Der Lärchenhof von einem Gästehaus mit 8 Betten zu einem 5-Sterne-Luxushotel entwickelt hat und seinen familiären Charme und die persönliche Note bewahren konnte.

Alle Gebäude* des Lärchenhofs sind ganz bequem durch komfortable, unterirdische Gänge verbunden, sodass Sie direkt vom Zimmer unsere Wellness-Oase erreichen können, ohne das Haus verlassen zu müssen.

* Ausgenommen Châlets und Almhütten-Suite am Hundsbichl

MEILENSTEINE DES LÄRCHENHOFS

1968–1979

So hat alles begonnen. Martin Unterrainer erbaute zusammen mit seiner damaligen Frau ein Gästehaus mit acht Betten auf dem Areal des Bäckstätthofs. In den ersten 10 Jahren begann mit der Erweiterung auf 70 Gästebetten, dem Neubau eines Restaurants, der Errichtung von 3 Tennisplätzen und des beheizten Freibades sowie des wunderschönen Hallenbades, der Erweiterung des bestehenden Schleppliftes, dem Ausbau der Skischule und des Verleihs der steile Aufstieg der Gästepension zum Ferienhotel.

1980–1989

Der Luxus hielt Einzug. Durch den Bau des „Landhauses“ und des luxuriösen „Schlösslhofs“ mit 40 Suiten sowie der Verbindung aller Gebäude mit unterirdischen Gängen setzte Herr Unterrainer den Grundstein für den heutigen Lärchenhof. Zudem wurde in dieser Zeit die Küche, der Speisesaal, das Sportgeschäft sowie die Tennisanlage erweitert und die Minigolfanlage, ein Friseursalon, ein Forellenfischteich in der Grießbachklamm und ein zusätzliches Restaurant erbaut.

1990–1999

Diese Epoche ließ unseren Lärchenhof „wachsen“. Eine Schönheitsfarm auf 1.200 m², eine Tennishalle mit weiteren 3 Plätzen, eine überdachte Einfahrt vor dem Eingang des Lärchenhofs, der Golf- & Countryclub Lärchenhof mit Clubhaus, Driving Range und Golfakademie, unser „Jungbrunnen“ mit weiteren luxuriösen Suiten und einem exklusiven Wellnessbereich sowie unser Mitarbeiterhaus wurden errichtet.

2000–2009

Niemals Stillstand am Lärchenhof. Der Golf- & Countryclub Lärchenhof wurde zur drittschönsten Anlage Österreichs gewählt, und die Tennisakademie Lärchenhof zu einer der besten Österreichs gekürt. Die Hotelbar, der Wintergarten und der Speisesaal wurden vergrößert, ein neues Golfclubhaus und ein weiteres Mitarbeiterhaus wurden gebaut, und die Hotelauffahrt wurde neu gestaltet. Weitere Zimmer im Birkenhaus und Landhaus wurden errichtet, die Modernisierung und der Ausbau des Wellnessbereiches wurden vorgenommen sowie unser Milonzirkel in der Schönheitsfarm eröffnet.

2010–2018

Die „vorläufige“ Vollendung des Lärchenhofs. Dieser Meilenstein begann mit dem Umbau des À-la-carte-Restaurants und der Erweiterung der Küche. Mit dem Ankauf des Hundsbichl-Hofs sowie der Errichtung der zwei Châlets zog der alpenländische Chic in den Lärchenhof ein. Doch das war nicht alles – eine zweite Tiefgarage wurde gebaut, das Vital & Aktiv Center wurde eröffnet, der Schlepplift durch Österreichs modernsten Schlepplift der Firma Doppelmayr ersetzt, ein Kinderparadies auf 400 m² geschaffen, der Sportshop „Anmarsports“ inklusive der Skischule wurden neu eröffnet und der Gössl-Shop hielt Einzug. Zudem wurde der Wellnessbereich mit dem Bau der Eventsauna und des Panorama-Saunagartens mit einer spektakulären Rolltreppe auf 3.500 m² erweitert, ein Funcourt und eine Boulebahn entstanden. Das Landhaus wurde durch neue Zimmer erweitert und auch der Bürobereich, die Hotelbar sowie die schöne Sonnen-Terrasse wurden modernisiert und vergrößert.

1967 - Ursprünglich war der Lärchenhof das Bauernhaus „Bäckstätthof“

Der Lärchenhof – Ferienparadies in den Kitzbüheler Alpen

DER LÄRCHENHOF IST DAS GANZE JAHR ÜBER DER IDEALE AUSGANGSPUNKT FÜR VIELFÄLTIGSTE AKTIVITÄTEN ...

... UND ALLES IST IN 30–60 AUTO-MINUTEN ERREICHBAR.

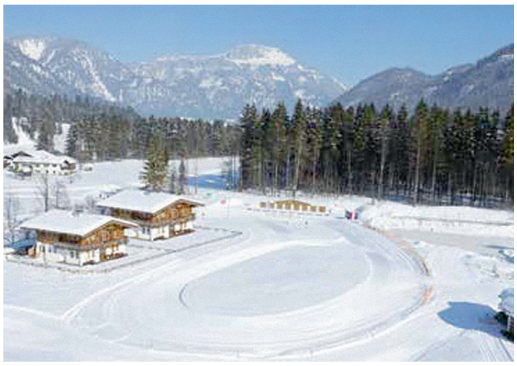

High.at

Lärchenhof-Extras

FREUDE FÜR IHREN GAUMEN

- Reichhaltiges Frühstücksbuffet mit Vitalecke
- 6-Gang-Wahlmenü am Abend
- Tiroler Schmankerlbuffet am Montag*
- Nachmittagsjause mit traditioneller Musik am Dienstag*
- Mediterranes Spezialitäten-Buffet am Mittwoch*
- Galadinner mit musikalischer Umrahmung am Freitag*

UNSER FITNESS- UND FREIZEIT-PROGRAMM

- Aquafitness
- Pilates
- Qi Gong
- Yoga
- Bauch-Beine-Po
- Koordinationstraining
- Bodystyling mit Flexibar
- Jazz-Dance
- Milonzirkel schnuppern
- Functional Zone schnuppern
- Nordic Walking
- Rückengymnastik
- Tennis-Kennenlern-Turnier
- Planwagenfahrt zur Hundsbichl Alm
- Kinderbetreuung für unsere kleinen Gäste im Kinderclub

WELLNESS PUR AUF ÜBER 4.700 QUADRATMETERN

- Hallenbad (ca. 29 °C)
- Innenwhirlpool (ca. 32 °C)
- Jungbrunnen (ca. 33 °C)
- Romantikbad „La Viva“ (ca. 30 °C)
- Ganzjährig beheizter Außenwhirlpool (ca. 36 °C)
- Solebad (ca. 32 °C)
- Schwitzstüberl (ca. 85 °C)
- Dampfstüberl (ca. 65 °C)
- Dampfbad (ca. 45 °C)
- Tecaldarium (ca. 37 °C)
- Finnische Sauna (ca. 90 °C)
- Biosauna (ca. 60 °C)
- Salzsauna (ca. 70 °C)
- Eventsauna (ca. 80 °C) mit Eisgrotte
- Panorama-Ruheraum mit Luxusliegen
- Panorama-Saunagarten
- Bei Sonnenschein mediterrane Wellnesslounge am Jungbrunnen
- Farblicht-Therapie
- Wellnessbar mit offenem Kamin für regnerische Tage oder verschneite Wintertage
- Infrarotkabine
- Liegewiese in der warmen Jahreszeit

KLEIN, ABER FEIN – IN IHREM ZIMMER

- Süße Überraschung bei Anreise
- Bademantel & Slipper, Föhn
- Bodylotion, Nagelfeile
- Duschhaube, Nähset
- Franzbranntwein für müde Füße
- Wärmflasche auf Anfrage

* Änderungen bezüglich der Wochentage sind auf Grund von Programmänderungen möglich.

Im Winter:

- Saunaaufgüsse
- Winterwandern
- Schneeschuhwandern
- Eisstockschießen
- Langlaufloipe direkt am Hotel
- Rodeln
- Skisafari
- Schneemannbauen
- Biathlon direkt am Hotel
- Hauseigener Skilift direkt am Hotel
- Vergünstigte Skipässe für den Lärchenhof-Skilift und das Skigebiet Steinplatte
- Kostenloser Shuttlebus zur Steinplatte
- Langschläferbus zur Steinplatte
- Abschließbare und beheizte Skiboxen
- Reservierte VIP-Parkplätze an der Talstation Steinplatte
- Kostenlose Nutzung des Lärchenhof-Skiliftes ab einem Aufenthalt von fünf zusammenhängenden Nächten in der Saisonzeit „Sport & Vital“

Im Sommer:

- Golf
- Tennis
- Wanderung mit Hüttenkehr
- Bogenschießen
- Minigolf
- Boule-Bahn
- Funcourt
- 5-Tibeter
- Kneippen
- Rad-, Mountainbike & E-Biketouren

Lärchenhof-Gutscheine

Schenken Sie schöne Stunden oder unvergessliche Tage mit den **Lärchenhof-Gutscheinen**.

Das passende für jeden Anlass.

Online bestellen unter www.laerchenhof-tirol.at oder per E-Mail unter info@laerchenhof-tirol.at!

Für Genießer aller Art haben wir stets ein Platzerl frei

Genießen Sie den Augenblick...

Herzstück und unerschöpfliche Energiequelle des Lärchenhofs ist die großzügige Wellness-Oase, die zum Schwimmen, Saunieren und Seele-baumeln-lassen einlädt.

Unterirdisch verbunden

Alle Gebäude* des Lärchenhofs sind ganz bequem durch komfortable, unterirdische Gänge verbunden, sodass Sie direkt vom Zimmer unsere Wellness-Oase erreichen können, ohne das Haus verlassen zu müssen.

* ausgenommen Châlets und Almhütten-Suite am Hundsbichl

WELLNESS PUR AUF ÜBER 4.700 QUADRATMETERN

- Hallenbad (ca. 29 °C)
- Innenwhirlpool (ca. 32 °C)
- Jungbrunnen (ca. 33 °C)
- Romantikbad „La Viva“ (ca. 30 °C)
- Ganzjährig beheizter Außenwhirlpool (ca. 36 °C)
- Solebad (ca. 32 °C)
- Schwitzstüberl (ca. 85 °C)
- Dampfstüberl (ca. 65 °C)
- Dampfbad (ca. 45 °C)
- Tecaldarium (ca. 37 °C)
- Finnische Sauna (ca. 90 °C)
- Biosauna (ca. 60 °C)
- Salzsauna (ca. 70 °C)
- Eventsauna (ca. 80 °C) mit Eisgrotte
- Infrarotkabine
- Panorama-Ruheraum mit Luxusliegen
- Panorama-Saunagarten
- Bei Sonnenschein mediterrane Wellnesslounge am Jungbrunnen
- Farblicht-Therapie
- Wellnessbar mit offenem Kamin für regnerische Tage oder verschneite Wintertage
- Liegewiese in der warmen Jahreszeit

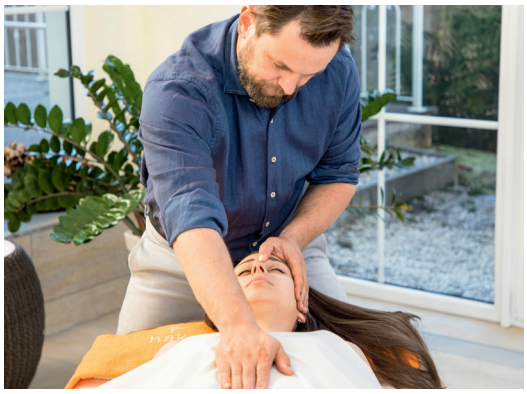

Lärchenhof-Tipp

Mit unseren HAKI®-Anwendungen bringen wir Sie ins Gleichgewicht. Erleben Sie die Kunst der Berührung mit rhythmischen Druck-, Streich- und Schwingbewegungen. Besonders geeignet ist diese Behandlung für Menschen, die, bedingt durch die vielfältigen Anforderungen des Alltags, stark unter Druck stehen.
Die mehrfach ausgezeichnete Behandlungsmethode wird von unseren geschulten Therapeuten, im Wasser oder auf der Behandlungsliege in unserer Schönheitsfarm, angeboten.

Unsere Schönheitsfarm am Lärchenhof

Dem hektischen Alltag entfliehen und die Seele baumeln lassen. Bei unserem Team der Schönheitsfarm sind Sie in den besten Händen! Auf 1.200 m², mit lichtdurchfluteten Behandlungsräumen, können Sie sich von unseren diplomierten Heilmasseuren und Kosmetikerinnen verwöhnen lassen und aus einem umfangreichen Programm von verschiedensten traditionellen, klassischen und exotischen Behandlungen auswählen. Unsere Schönheitsfarm ist täglich von 9.00 bis 18.30 Uhr für Sie geöffnet.

Terminvereinbarung unter: +43 (0) 5352-8138-863

Rundum schön entspannt

Schön bis in die Haarspitzen

Im Friseursalon am Lärchenhof darf man kreative Kopfarbeit, trendige Ideen und viel Gespür für Kundenwünsche erwarten. Ein Salon, der bereits seit über 25 Jahren für Sie up-to-date ist.
Tipp: Shiatsu-Massagestuhl

Öffnungszeiten:
Di. bis Do.: 9.00 bis 18.00 Uhr
Fr.: 9.00 bis 19.00 Uhr | Sa.: 8.00 bis 14.00 Uhr
Termine gerne auch nach Vereinbarung:
+43 (0) 5352-8350 oder DW 866

UNSERE WOHLFÜHLANGEBOTE

- Klassische Massagen
- Lymphdrainage
- Fußreflexzonenmassage
- Lomi Lomi Nui
- Hot-Stone-Massage
- Aromaöl-Massage
- Kräuterstempel-Massage
- Muru Aki
- Abhyanga – Öl-Ganzkörpermassage
- Shirodhara – Stirnölguss
- Dorn-Breuß-Massage
- Golf-/Tennismassage
- HAKI°-Anwendungen
- Heilmassage in unserem Panorama-Saunagarten
- Shiatsu in unserer Schönheitsfarm

Mehr Informationen und Einzelanwendungen finden Sie in unserer „Beauty und Wellness“-Broschüre.

Hoch hinaus zum Panorama-Saunagarten

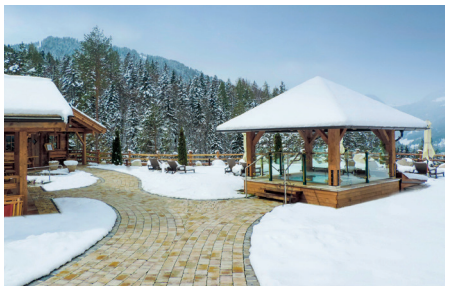

Wenn Sie von unserer Event-Sauna mit der ca. 30 Meter langen Rolltreppe hoch hinauf fahren, eröffnet sich Ihnen eine atemberaubende Kulisse mit herrlichem Blick auf die umliegenden Berge und Wälder.

Inmitten dieses idyllischen Naturambientes bietet der Panorama-Saunagarten alles, was das Herz begehrt: Schwitzstüberl, Dampfstüberl, Whirlpool, natürliches Kneippbecken und eine gemütliche Liegeterrasse.

Genießen Sie das perfekte Saunaerlebnis in unserer „Event-Sauna" mit Lichteffekten, Sound und Film sowie einer „Eisgrotte" mit Schnee und Eis zum Einreiben und einer „Tropenregen-Dusche".

Kulinarium

GENUSS ÜBER DEN TELLERRAND HINAUS

Für alle, die Entscheidungen mit dem Bauch treffen

EIN KÖSTLICHER STREIFZUG DURCH DIE VITALE ÖSTERREICHISCHE VOLLWERTKÜCHE MIT AUSGESUCHTEN ZUTATEN – MEIST VON REGIONALEN ANBIETERN UND BEWÄHRTEN LIEFERANTEN – VOM KREATIVEN KÜCHENTEAM NACH MODERNEN GRUNDSÄTZEN SCHONEND UND MIT VIEL FACHKENNTNIS UND LIEBE ZUBEREITET.

IN UNSEREM EXQUISITEN À-LA-CARTE-RESTAURANT IST IMMER EIN PLÄTZCHEN FÜR SIE RESERVIERT. BEI SCHÖNEM WETTER SPEISEN SIE HERVORRAGEND AUF UNSERER SONNENVERWÖHNTEN TERRASSE.

Vom Besten das Köstlichste

TÄGLICHES KULINARISCHES PROGRAMM ...

- 6-Gang-Wahlmenü am Abend – auf Wunsch gerne auch Vital- oder Diätmenü
- Frühstücksbuffet mit Vitalecke
- Mehrmals pro Woche kulinarische Highlights wie Nachmittagsjause mit Zithermusik, Mediterranes Spezialitätenbuffet, Tiroler Buffet, Galaabend mit Kerzenschein und Musik

Haben Sie spezielle Wünsche?

- Diät-, Vital- oder vegetarische Menüs stellen wir gerne nach Ihren Wünschen zusammen.
- Nach Herzenslust frühstücken vom reichhaltigen Buffet – kerngesund von der Bio-Ecke.
- Tägliche Auswahl köstlicher Menüs und österreichischer Spezialitäten, verführerisches Dessert- und Salatbuffet.

Richtig
trainieren,
gesund leben,
fit bleiben!

Das Vital & Aktiv Center Lärchenhof mit neuester Technologie

Zusätzlich zu den bewährten Outdoor-Sportarten bieten wir Ihnen in unserem Vital & Aktiv Center auch die Möglichkeit, sich indoor auszupowern.

Über 400 m^2 modernster Fitnessbereich mit 2 Milonzirkeln, 4 Milonkraftgeräten, einer eigenen Functional Zone und vielen weiteren Trainingshighlights lassen keine Wünsche offen. Unser engagiertes Fitnessteam unterstützt Sie gerne, Ihre persönlichen Trainingsziele zu erstellen, zu erreichen und langfristig zu halten.

Haben Sie keine Berührungsängste – Fitness macht Spaß, steigert das persönliche Wohlbefinden, beugt Krankheiten vor und ist mit der richtigen Anzahl an Trainingseinheiten für jede Altersgruppe geeignet.

Personal Trainer

Unsere Personal Trainer weisen langjährige Erfahrungen als Trainer und Personal Coaches von vielen Hobby- und Leistungssportlern sowie auch in Gesundheitsbereichen der Top-Hotellerie Österreichs auf. Sie möchten Ihnen mit viel Freude, Motivation und Erfahrung Ihre individuelle Bewegung näher bringen. Terminvereinbarungen unter: Tel. +43 (0) 5352-8138-735

Was ist der Milonzirkel?

Der Milonzirkel ist das wohl effektivste Zirkeltraining der Neuzeit. Er besteht aus 6 Kraft- und 2 Ausdauergeräten, die im Kreis angeordnet sind. In der Mitte der Geräte befindet sich eine Wassersäule zu welcher alle Geräte ausgerichtet sind. Trainiert wird auf jedem Gerät nur eine Minute, dann wird gewechselt.

Die Dauer der Trainingseinheiten zeigt Ihnen die Wassersäule in der Mitte des Zirkels. Ein kompletter Durchgang dauert somit nur 17 Minuten. Unsere Gesundheitstrainer werden Ihnen die Geräte erklären und für Sie die Einstellungen für ein optimales Training vornehmen.

WAS BRINGT DAS TRAINING MIT DEM MILONZIRKEL?

Im Milonzirkel sind Kraft- und Ausdauerelemente so angeordnet, dass sie zusammen mit den individuellen und auf der Chipkarte gespeicherten Einstellungen ein optimales Training garantieren:

- eine kinderleichte, sekundenschnelle, vollautomatische Geräteeinstellung
- puls- und bewegungsgesteuerte Abläufe
- die Messung und Auswertung des persönlichen Trainingserfolges

Je nach individueller Zielsetzung können Sie so Kilos schmelzen lassen, Ihre Muskeln stärken oder diese dynamisch aufbauen.

STOFFWECHSEL-CHECK UND EINFÜHRUNG IN UNSER KRAFT-AUSDAUER-SYSTEM „MILONZIRKEL“

Nach dem Vorgespräch und anschließendem Stoffwechsel-Check führen Sie unsere Personal Trainer in die neue innovative Thematik des Trainingssystems „Milonzirkel“ ein.

Kommunikatives Trainieren miteinander im Zirkel lässt jeden inneren „Schweinehund“ sehr klein werden oder gänzlich verschwinden.

Diese neueste Gerätegeneration von Milon perfektioniert Ihr Training zusätzlich. In 2 Gerätegruppen, mit insgesamt 8 Geräten, können Sie einzelne Muskelgruppen für eine perfekte Figur gezielt trainieren bzw. optimieren.

WAS IST DIE FUNCTIONAL ZONE?

In diesem Bereich in unserem Vital & Aktiv Center können auf spielerische Art und Weise Kraft-, Ausdauer-, Geschwindigkeits- sowie Dehnungsübungen ausgeführt werden. Darüber hinaus trägt das Training in der Functional Zone zu einer generellen Verbesserung und Stabilisierung der Körperhaltung bei.

Ein speziell entwickelter Bodenbelag garantiert den notwendigen Komfort und Schutz während jeder Trainingseinheit, da jeder Aufprall auf den Boden durch Dämpfungseffekte und Punktelastizität abgefangen wird.

FUNCOURT – DIE MULTIFUNKTIONALE SPORTANLAGE

Mit 230 m² bietet unser FUNCOURT ein sensationelles, vielseitiges Spielvergnügen. Er eignet sich hervorragend für Basketball, Badminton, Fußball, Hockey, Handball, Tennis, Fußballtennis, Volleyball etc.

Die Oberfläche ist ein dem Naturrasen ähnlicher, hochwertiger Kunstrasenbelag, auf dem Verletzungen so gut wie ausgeschlossen sind. Ein weiteres Erlebnis für Ihren Aktiv-Urlaub am Lärchenhof!

Unsere Fitnesstrainer
Gregor und Peter

Shoppen am
Lärchenhof
GOLFINO
GOLFINO

Sportshop „Anmarsports“

Direkt am Lärchenhof bietet der lichtdurchflutete Sportshop „Anmarsports“ auf 400 m² alles für Ihre sportlichen Aktivitäten und den perfekten Urlaub in Tirol. Egal ob zum Thema Golf, Tennis, Mountainbike, E-Bike, Nordic Walking, Wandern, Skifahren, Snowboarden, Langlaufen oder vielen anderen Sportarten, bei „Anmarsports“ erhalten Sie neben fachlicher, kompetenter Beratung auch erstklassige Qualität in Sachen Ausrüstung und Verleih. „Anmarsports“ ist der erste Sportshop in Österreich mit Gesamtverleih inklusive Skibekleidung.

SERVICELEISTUNGEN:

- Skiverleih
- Mountainbike- und E-Bike-Verleih
- Schlägerbespannung
- Fußanalyse
- Sohlenanpassung

Als Lärchenhof-Gast
erhalten Sie im Verleih auf Ihre Skiausrüstung ermäßigte Preise.
Tel. +43 (0) 5352-8327 oder DW 877
info@anmarsport2000.at
www.anmarsport2000.at

Gössl am Lärchenhof

Die besonders edle Trachtenmode des Traditionsunternehmens Gössl wird auch am Lärchenhof angeboten. Die geschulten Gössl-Mitarbeiter beraten Sie bei Fragen rund um die richtige Passform genauso gerne wie bei der Auswahl von Gusto-Stückerln der aktuellen Saison. Vielleicht kann Sie die stimmungsvolle Atmosphäre unseres exklusiven Shops aber auch zum ein oder anderen Accessoire verführen …

Öffnungszeiten
Dienstag bis Freitag
10.00 bis 12.30 Uhr
und 15.00 bis 18.30 Uhr
Samstag
10.00 bis 14.00 Uhr
Sonntag & Feiertag
10.00 bis 12.00 Uhr
Tel. +43 (0) 5352-93093 oder DW 840
laerchenhof@goessl.com

Daniela Auinger

Für unsere kleinen Gäste

Unser Kinderclub – auf Entdeckungsreise in unsere Kinderwelt …

Spieleburg, Puppenküche, Kletterwand oder Kinderkino – im Kinderclub warten jede Menge Spaß, Unterhaltung und Abenteuer. Kinder von 3 bis 12 Jahren finden auf über 300 m^2 phantasievoll gestalteter Fläche alles, was die Augen der Kleinen zum Leuchten bringt. Die Betreuer sorgen für Spaß und Abwechslung, denn es wird geschickt gebastelt, farbenfroh gemalt und auch mal eine zauberhafte Märchenstunde genossen. Mit neuen Freunden an der frischen Luft austoben, heißt es beim Schneemannbauen inmitten der abenteuerlichen Naturkulisse. Unsere Kinderanimateure freuen sich auf viele gemeinsame Spiele und Abenteuer.

Kinderermäßigungen

Unsere Kinderermäßigungen finden Sie in unserer Preisliste sowie unter www.laerchenhof-tirol.at

Für Babys …

Auf Wunsch bieten wir Ihnen Babybettchen und -phone an. Gerne organisieren wir auch einen Babysitter (gegen Gebühr), damit die Eltern auch mal Zeit für sich haben.

Für Pferdefreunde …

Für unsere kleinen Gäste gibt es im Sommer 3 x pro Woche am Hundsbichl die Möglichkeit zum Kinderreiten auf unseren Haflingern.

Für Teenies …

In unserem Teenieraum stehen Tischfußball, Tischtennis und eine Chill-Ecke mit TV zur Verfügung. Ansonsten gibt es heiße Matches am Billardtisch.

Sommer …

… Funcourt, schwere Siege beim Minigolf, am Tennisplatz oder eine aufregende Raftingtour.

Winter …

… eine lustige Rodelpartie am beleuchteten Lärchenhof-Kogel.

Für junge Ladies …

Unsere Schönheitsfarm bietet spezielle Gesichtsbehandlungen für junge Damen an.

Die Lärchenhof Hundsbichl Alm

URIG & GEMÜTLICH ... ABER MIT STIL

UNSER BAUERNLADEN AM HUNDSBICHL

Unsere Lärchenhof Hundsbichl Alm mit Bauernladen hat für Sie am Montag sowie von Mittwoch bis Samstag von 11.00 bis 16.30 Uhr und am Dienstag von 11.00 bis 15.00 Uhr geöffnet.

Unsere Lärchenhof Hundsbichl Alm ist im Sommer wie auch im Winter ein beliebtes Wanderziel und direkt vom Lärchenhof über den Sonnen-Panoramaweg zu erreichen. Dort erwartet unsere kleinen Wanderer ein süßer Streichelzoo und für die Großen laden ausreichend Sonnenliegen zum Verweilen und Entspannen ein.

Dieser Spaziergang ist für jeden zu schaffen und birgt einen grandiosen Blick auf die gesamte Anlage des Lärchenhofs. Wer die gemütliche Variante liebt, setzt sich in unsere romantische Pferdekutsche und lässt sich, Sommer wie Winter, zur Hundsbichl Alm fahren.

SEIT OSTERN 2018

Almhütten-Suite am Hundsbichl

UNSERE GEMÜTLICHE ALMHÜTTEN-SUITE FÜR FRISCHVERLIEBTE, ROMANTIKER & PFERDELIEBHABER, DIREKT BEI DER LÄRCHENHOF HUNDSBICHL ALM, IST IM ALPINEN CHÂLET-STIL MIT REGIONALEN MATERIALIEN EINGERICHTET UND LIEGT CA. 1,5 KM VOM LÄRCHENHOF ENTFERNT.

Die Almhütten-Suite (ca. 58 m²) bestehend aus einem Schlafzimmer, einem Ess-Wohnbereich mit Ausziehcouch und kleiner Küche, Effektfeuer, TV und WLAN (kostenfrei), Badezimmer & extra WC. Vom Sonnenbalkon haben Sie einen herrlichen Blick auf den Lärchenhof und die wunderschöne Kitzbüheler Bergwelt.

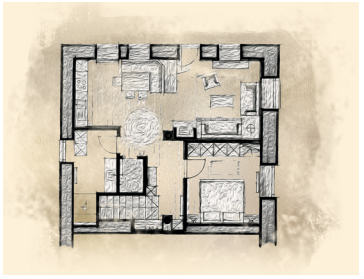

Saison

Menu

Der Ausgangspunkt für Ihren Traumsommer

ABSEITS DES BERGSPORTS

- Golf
- Tennis
- Bogenschießen
- Kneippen
- Minigolf
- Funcourt
- Boule
- 5-Tibeter u.v.m.

Die wildromantische Grießbachklamm

DIE GRIESSBACHKLAMM IST DIREKT VOM LÄRCHENHOF ZU FUSS ERREICHBAR UND WOHL EINES DER SCHÖNSTEN WANDERZIELE IN DER NÄHEREN UMGEBUNG.

Wegbeschreibung:
Alle neu gebauten Wege zur Klamm sind mit sehr viel Liebe und Sensibilität angelegt. Zudem laden die unverdorbene Natur, das kristallklare Wasser und viele romantische Ein- und Ausblicke zu einer Wanderung in dieses Tiroler Kleinod ein.

Holzstege und Hängebrücken
Die mittelschwere Wanderung, zu der gutes Schuhwerk empfohlen wird, kann man ganz gemütlich direkt vom Lärchenhof aus beginnen. Auf der gut beschilderten Strecke ist man bereits nach wenigen Minuten direkt beim Eingang zur Grießbachklamm. Von dort geht es im ersten Teil der Wanderung durch die wildromantische Schlucht. Dort warten auf die Besucher neben den robusten Holzstegen auch zwei gut gesicherte Hängebrücken.

Wasserfälle und einladende Rastplätze
Mehrere Wasserfälle und liebevoll angelegte Rast- und Ruheplätze laden zum Verweilen ein. Aufmerksame Wanderer werden in der Grießbachklamm aber noch viele weitere Besonderheiten entdecken und können dort ihre Sinne schärfen. Man sollte die vielen romantischen Ein- und Ausblicke genießen und am Wegrand auf die heimischen Blumen und Kräuter achten.

Barfuß-Erlebnisweg mit einem Steinkreis
Für Entspannung sorgen der neue „Barfuß-Erlebnisweg“ und ein großer Steinkreis. Man kann seine Füße aber auch im klaren Gebirgswasser abkühlen und dabei die Seele baumeln lassen. Die Kinder können an diesem abenteuerlichen Naturspielplatz im Wasser plantschen, eine kleine Staumauer bauen oder mit den Ästen und Steinen spielen.

In den Märchenwald oder zu den Almen?
Bei der Abzweigung angelangt, hat man mehrere Auswahlmöglichkeiten. Über den schön angelegten „Märchenwaldweg“ geht es in ca. 30 Minuten direkt zurück zum Lärchenhof. Man kann aber auch über den Jägersteig zur 1.102 Meter hoch gelegenen Angerlalm (ca. 1½ Std.) oder zur Huberalm (1¾ Std.) wandern und dort einkehren. Ein weiterer Wanderweg führt zu den Kalksteinalmen (2½ Std.) und von dort gelangt man auch nach Kirchdorf oder St. Johann.

Wer einmal dort war, wird die Grießbachklamm, eines der schönsten Wanderziele in der Urlaubsregion Kitzbüheler Alpen, nicht so schnell vergessen.

SIE HABEN FRAGEN ZU DEN SCHÖNSTEN ROUTEN DER REGION?

Bitte wenden Sie sich einfach an unsere Rezeption oder unseren Sportshop „Anmarsports“ (siehe Seite 31).

RADROUTEN

Genuss-Radtouren – leicht
- Kalksteinrunde – ca. 46 km
- Leukental-Radweg – ca. 36 km
- Hinterkaiserrunde – ca. 24 km

Radtouren – mittel
- Wilder-Kaiser-Radweg – ca. 36 km
- Kaiserbachtal – ca. 36 km
- Gruttenrunde – ca. 32 km
- Niederkaiser-Schatterberg – ca. 20 km

Für geübte Biker
- Harschbichl – ca. 38 km
- Kalksteinalmen – ca. 18 km
- Angerlalm – ca. 13 km

Für die Profis
- Eggenalm/Straubingerhaus – ca. 28 km
- Harschbichl – ca. 42 km
- Bike Trail Tirol – Kössen – ca. 53 km

WANDERUNGEN

- Lärchenhof Hundsbichl Alm – 1½ km (siehe Seite 34–35)
- Grießbachklamm – Einstieg direkt beim Lärchenhof (siehe Seite 40)
- Triassic Park / Gipfelkreuz – Steinplatte – ca. 5 km entfernt – Gehzeit ca. 1 Std.
- Fellhorn – Steinplatte – ca. 5 km entfernt – Gehzeit ca. ¾ Std.
- Teufelsgasse in Kirchdorf – ca. 3 km entfernt – Gehzeit ca. 3½ Std.
- Wildseeloderhaus – ca. 18 km entfernt – Gehzeit ca. 2 Std.
- Kaiserbachtal-Erlebnisweg – ca. 8 km entfernt – Gehzeit ca. 1½ Std.
- Alpinolino-Entdeckerpark Westendorf – ca. 30 km entfernt – Gehzeit je nach Route zwischen 1 und 5 Std.

Golf am Lärchenhof

Spielen Sie Golf
auf den Lärchenhof-Golfplätzen:

NEU

18 beeindruckende Bahnen (18 Loch – Par 72) am Kaiserwinkl Golf Kössen

9 aufregende Bahnen (9 Loch – Par 72) des Championscourse am Golf- & Countryclub Lärchenhof oder unser

Short-Game-Park inklusive dem 6-Loch-Akademieplatz (6 Loch – Par 60) am Golf- & Countryclub Lärchenhof sorgen für den richtigen Drive.

Hier ist Golf ein beeindruckendes „Naturschau-Spiel" – und das alles nur einen Abschlag vom 5-Sterne-Ferienparadies „Der Lärchenhof" entfernt.

DER HOTELEIGENE GOLF- & COUNTRY-CLUB LÄRCHENHOF

Genießen Sie das atemberaubende Panorama der Kitzbüheler Alpen und finden Sie auf unserer hauseigenen Golfanlage des Golf- & Countryclub Lärchenhof stressfrei zum richtigen Drive.

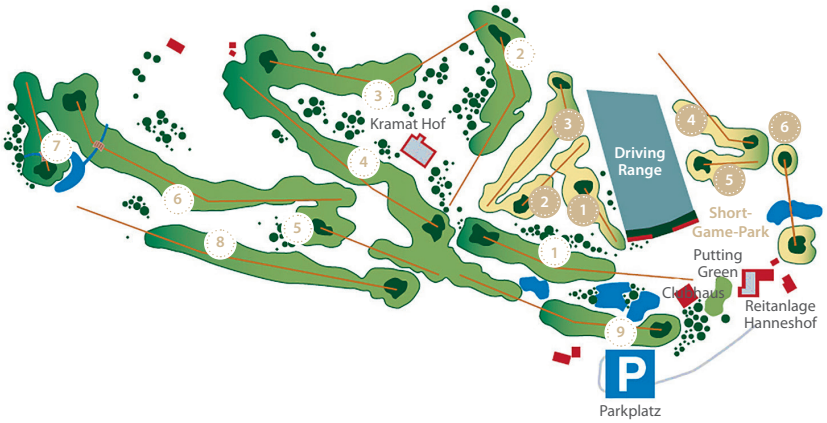

Golfakademie Lärchenhof

Unsere Golfakademie am Lärchenhof unter der Leitung von Headpro Mike Burrows und Proette Michaela Magerle bietet Ihnen, zusammen mit unserer großzügig angelegten Übungsanlage, die idealen Bedingungen, das Golfspielen zu erlernen oder Ihre Kenntnisse zu vertiefen.

WEITERE INFOS RUND UM DAS THEMA GOLF-SPIELEN FINDEN SIE IN UNSERER GOLF-BROSCHÜRE!

20 Golfplätze & Partnerclubs in der Nähe

Lärchenhof-Tipp

Gratis Golf-Shuttle vom Hotel zum nur 500 m entfernten, hauseigenen Golfplatz.

Golfclub	Telefon	Entfernung	Loch	Nr.
GC Reit im Winkl	+43 (0) 5375-628535	ca. 15 km	18	1
Kaiserwinkl Golf Kössen	+43 (0) 5375-2122-0	ca. 15 km	18	2
GC Walchsee	+43 (0) 5374-5378	ca. 20 km	9	7
GC Wilder Kaiser Ellmau	+43 (0) 5358 -4282	ca. 20 km	18	3
GC Kitzbühel	+43 (0) 5356-63007	ca. 20 km	9	4
GC Kitzbühel Rasmushof	+43 (0) 5356-652520	ca. 20 km	9	5
GC Kitzbühel Eichenheim	+43 (0) 5356-66615-560	ca. 20 km	18	6
GC Schwarzsee	+43 (0) 5356-6666070	ca. 20 km	18	8
GC Westendorf	+43 (0) 5334 -20691	ca. 35 km	18	9
GC Gut Brandlhof	+43 (0) 6582-74875	ca. 35 km	18	10
GC Urslautal Saalfelden	+43 (0) 6584-2000	ca. 45 km	18	11
GC Mittersill-Stuhlfelden	+43 (0) 6562-5700-0	ca. 50 km	18	12
GC Zell am See-Kaprun	+43 (0) 6542-561610	ca. 55 km	36	13
GCC Salzburg Klessheim	+43 (0) 662-850851	ca. 60 km	9	14
GC Achensee	+43 (0) 5243-5377	ca. 80 km	18	15
GC Römergolf	+43 (0) 6225-28300	ca. 80 km	9	16
GC Schloss Fuschl	+43 (0) 6229-2390	ca. 85 km	9	17
GC Innsbruck Igls	+43 (0) 5223-78177	ca. 100 km	18	18
Olympia Golf Igls	+43 (0) 512-379150	ca. 115 km	9	19
GC Seefeld	+43 (0) 5212-52402	ca. 135 km	18+6	20

Alle Ermäßigungen für unsere Clubmitglieder und Hotelgäste erfahren Sie in unserer Golfbroschüre, an der Rezeption, im Golfsekretariat oder unter www.laerchenhof-tirol.at

Tennis am Lärchenhof

AM LÄRCHENHOF BLEIBEN SIE AM BALL!

Die großen Fähigkeiten des Tennisprofis Daniel Hübner-Schluifer sind weit über die Grenzen des Landes hinaus bekannt. Seit 2005 leitet er die Tennisakademie am Lärchenhof und trainiert dort nach den neuesten Methoden. Mit seiner langjährigen internationalen Erfahrung – unter anderem als Betreuer von Kaderspielern – ist unser Trainer höchstmöglich lizenziert (A-Trainer DTB/ÖTV-Trainer und Kinesiologe).

Ob Profi oder Anfänger – Daniel Hübner-Schluifer garantiert Technikverbesserungen und taktische Fortschritte in jeder Klasse (Einzeltraining, Gruppentraining oder Intensivkurs).

3 Granulatplätze in der Halle versprechen heiße Matches bei jedem Wetter.

Im Frühling lassen die Sonnenstrahlen unsere 3 Sand- und 2 Hardcourtplätze wieder aus dem Winterschlaf erwachen. Freuen Sie sich auf optimale Bedingungen für Ihr Tennisvergnügen!

Unser Tennisprofi Daniel mit seinen Trainern Michael und David

KOSTENLOSE PLÄTZE

Die 3 Hallen- und 5 Freiplätze stehen unseren Hotelgästen von Mitte März bis Anfang November kostenfrei zur Verfügung.

SPEZIAL-PROGRAMME

- **Drill-Training** spezielle Trainingsformen der Beinarbeit in Verbindung mit tennisspezifischer Athletik (geeignet für gute Tennisspieler)
- **Cardio-Tennis** (tennisspezifisches Ausdauertraining)
- **Tennisspezifisches Athletiktraining** (Training von Koordination, Schnelligkeit, Kraft und Ausdauer)
- **Schläger und Bespannservice** (mit Testschläger-Verleih der Firma BABOLAT) im hauseigenen Sportshop (siehe Seite 31)

SPORT-KINESIOLOGIE

Kinesiologie besteht aus den beiden altgriechischen Wörtern „kinesis“ (Bewegung) und „logos“ (Lehre): die Lehre von der Bewegung.

Der Muskeltest (Dialog von Bewusstem und Unbewusstem) ist eine effektive Methode, um Ihre persönlichen Stärken im Tennissport zu trainieren und Ihre Technik zu verbessern. Der Vorteil: aktiviert den Energiefluss im Körper und steigert das Potenzial auf jeder Ebene, fördert die Konzentration und Koordination der Gehirnbereiche (Einschaltübungen), bringt den Körper in Balance und reduziert die Verletzungsanfälligkeit.

Kinesio-Taping ist eine wirkungsvolle Unterstützung bei Verletzungen, akuten und chronischen Schmerzzuständen und dient zur Harmonisierung des Meridiansystems. Auf sanfte Weise werden dabei die Selbstheilungskräfte aktiviert.

TRU.FLEX HARDCOURT-TENNISPLÄTZE

Tru.flex gilt als offizieller Belag im Wettkampftennis (ATP/-WTA/-ITF) und wird weltweit bei allen Hartplatz-Turnieren gespielt. Ein moderner Tennisplatz soll Freude am Tennis vermitteln. Exakte Ballsprungeigenschaften sind die Voraussetzung hierfür.
Egal, ob Topspin oder Slice, der Ballabsprung wird genau wieder gegeben. Gespielt wird mit sauberen Tennisschuhen mit normalem Profil (Claycourt/Allcourt).

Vorteile:

- gleichmäßiger Ballabsprung
- spezielles Dämpfungssystem
- rutschhemmende Oberflächenstruktur
- nach Regen unmittelbarer Spielbetrieb
- Freiluftsaison wird verlängert
- beliebter Spielbelag im Profi-, wie auch im Freizeittennis
- umweltfreundlich

Der Lärchenhof –
Ausgangspunkt
für Ihren
Winter

IHRE VORTEILE IM WINTER

- Hauseigener Skilift direkt am Hotel
- Vergünstigte Skipässe für den Lärchenhof-Skilift und das Skigebiet Steinplatte
- Kostenloser Shuttlebus zur Steinplatte
- Langschläferbus zur Steinplatte
- Abschließbare und beheizte Skiboxen
- Reservierte VIP-Parkplätze an der Talstation Steinplatte
- Kostenlose Nutzung des Lärchenhof-Skiliftes ab einem Aufenthalt von fünf zusammenhängenden Nächten in der Saisonzeit „Sport & Vital“

Abseits der Piste

- Pferdeschlittenfahrten
- Rodeln
- Eisstockschießen
- Biathlon-Schießtraining
- Langlaufen
- Schneeschuhwandern
- Winterwandern auf dem Sonnen-Panoramaweg zur Hundsbichl Alm
- Fitness in unserem Vital & Aktiv Center auf 400 m²
- Tennis
- Beauty-Tag
- Lesen am offenen Kamin
- Shoppen in Kitzbühel, Kufstein oder Salzburg

5 Kilometer
Skigebiet Steinplatte Waidring

8 Kilometer
Bergbahn St. Johann i.T.

17 Kilometer
Skigebiet Kitzbühel

18 Kilometer
Skicircus Saalbach-Hinterglemm/
Leogang-Fieberbrunn

18 Kilometer
SkiWelt Wilder Kaiser-Brixental
Ellmau/Scheffau

0 Kilometer
**ZUM HOTEL-
EIGENEN SKILIFT**

UNSER HAUSEIGENER SKILIFT

Aktivitäten direkt vor dem Hotel

Unser hauseigener Skihang ist ein richtiger Tummelplatz für die ganze Familie – mit Skischule, Skilift, Ski-Kindergarten, Langlaufloipe, Rodelbahn, Winterwanderweg und Eisstockbahn. Eine Nachtrodel-Partie am Lärchenhof-Kogel, eine geführte Schneeschuhwanderung und Eisstockschießen in der Halle – das finden Sie alles direkt am Lärchenhof.

Der Lärchenhof-Kogel wird gerne als beliebter Trainingshang von Top-Weltcupathleten genutzt.

Auch das deutsche Ski-Team rund um Felix Neureuther und Fritz Dopfer nutzt den Lärchenhof-Skihang als Vorbereitung für das Weltcuprennen in Kitzbühel. Unsere Abfahrt ist auf Grund der Geländebeschaffenheit und der Höhenlage nahezu ident zum Ganslernhang in Kitzbühel und daher die ideale, wettkampfgetreue Vorbereitungsstrecke für den Weltcupslalom.

Wunderbare Winterwelt

Rund um den Lärchenhof liegen die populärsten Skigebiete Mitteleuropas:

Kitzbühel, Steinplatte, SkiWelt Wilder Kaiser-Brixental, Skicircus Saalbach-Hinterglemm/Leogang/Fieberbrunn, 3 Länder Freizeit Arena und einige mehr!
Die meisten davon sind durchgehend beschneit, also schneesicher und bequem in kurzer Zeit mit dem Auto oder dem Skibus erreichbar.

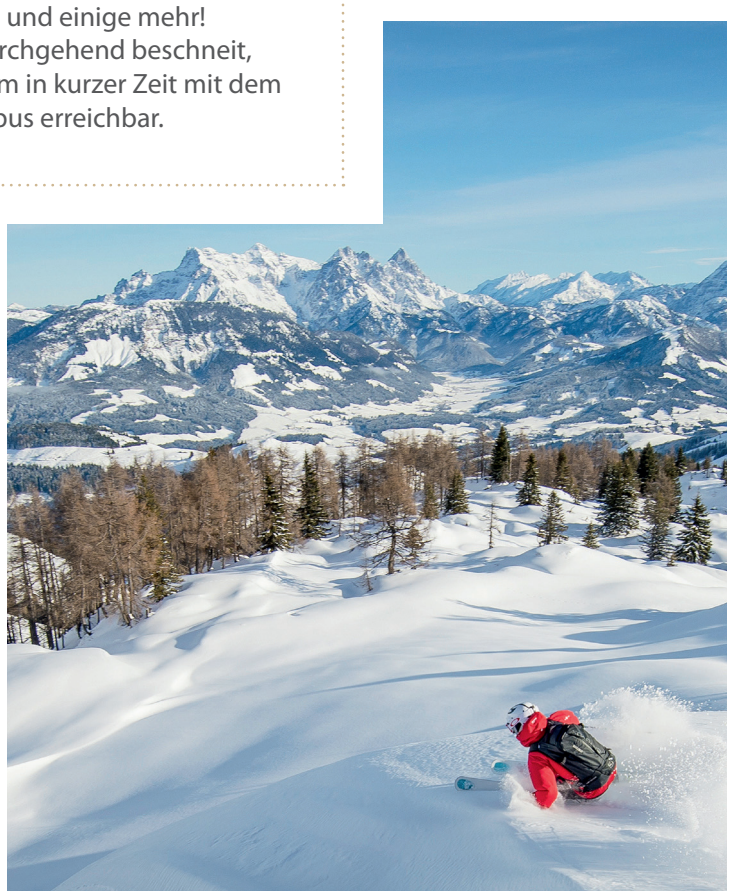

Skischule „Snowsports“

MIT DEM RICHTIGEN SCHWUNG INS SCHNEE-VERGNÜGEN MIT DEM TEAM VON „SNOWSPORTS“ AM LÄRCHENHOF.

Unsere ausgebildeten Schneesportlehrer zeigen Ihnen die einfachste und effektivste Technik, aber vor allem den sichersten Weg des Schneesports.

Egal ob Sie Skifahrer oder Snowboarder, Anfänger oder Fortgeschrittener sind, wir stellen Ihnen den richtigen Lehrer zur Seite, sodass Sie die Freude des Wintersports in vollen Zügen genießen können.

Unterschiedliche Gruppen für alle Unterrichtsstufen garantieren sowohl für Kinder als auch für Erwachsene die optimalen Ergebnisse.

Detaillierte Infos zu den verschiedenen Angeboten erhalten Sie in unserem Skischulbüro: Tel. +43 (0) 664-1301869
info@ski-laerchenhof.at
www.ski-laerchenhof.at

Lärchenhof-Tipp

Unser Profi für Ausrüstung & Verleih – Sportshop „Anmarsports“ siehe Seite 31 oder www.anmarsports2000.at

Lärchenhof Skiguiding
Unser Skiguide Peter Pfeifer zeigt Ihnen die schönsten Abfahrten, die gemütlichsten Hütten und die Geheimtipps der Einheimischen.

Planen Sie mit Peter einen Skitag in den Kitzbüheler Alpen von 9.00 bis 16.00 Uhr inklusive Verbesserung Ihrer Skitechnik & Transfer in Ihr Wunsch-Skigebiet!

Langlaufen, Skating & Biathlon

Die einen bevorzugen gemütliches Langlaufen durch die verschneite Winterlandschaft, die anderen laufen lieber beim Skating zur Höchstform auf. Und wer sich noch ein paar Tricks von den A-Profis abschauen möchte, ist bei Günter Werth, dem ausgebildeten Langlauf- und Biathlonlehrer des Lärchenhofs, bestens aufgehoben.

Nutzen Sie die Gelegenheit und versuchen Sie sich in der immer beliebter werdenden Sportart Biathlon.
In unserem Biathloncenter am Lärchenhof bieten wir Ihnen die Möglichkeit, unter professioneller Anleitung die ersten Versuche zu wagen. Außerdem bieten wir auf unserer Biathlonanlage mit Laufstrecke Skating- und Klassik-Kurse für Einzelpersonen oder Gruppen an.

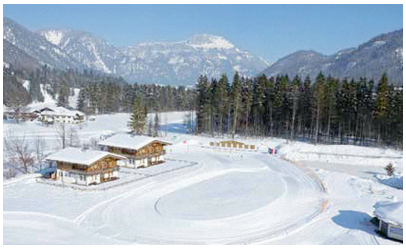

Zimmer & Suiten

Erholung inklusive

Châlet Lärchenhof

UNSERE CHÂLETS LIEGEN CA. 4 MIN. FUSSWEG VOM LÄRCHENHOF ENTFERNT UND SIND AB 3 NÄCHTEN BUCHBAR. HIER TREFFEN ALPENLÄNDISCHER CHIC UND KUSCHELATMOSPHÄRE AUFEINANDER.

Die Châlets bestehen aus zwei separaten Wohneinheiten mit je 100 m². Jede Wohneinheit ist mit gemütlicher Sitzecke am offenen Kamin, TV, Radio, CD- und DVD-Player, Safe, Telefon, WLAN (kostenfrei), Frühstücksküche mit Wasserkocher, Mikrowelle, Nespresso-Maschine & Toaster, Minibar, zwei Schlafzimmern, Bad mit teilweise Doppelwaschbecken, Eckbadewanne, Dusche, teilweise WC, Infrarotkabine & Föhn, separates WC, Sonnenterrasse oder Balkon ausgestattet.
Pro Wohneinheit steht Ihnen jeweils ein Golfcar (von April bis November) zur Verfügung. Ein Carport schließt an das Châlet an.

18
16
3
4
8
5
11
9
12
10
20
21
17
19

IHR *Wintermärchen* AM *Lärchenhof*

AUF EINEN BLICK

UNSERE ANLAGE IM WINTER

1. Lärchenhof (Haupthaus)
   mit Rezeption & Restaurant
2. Jungbrunnen, Sauna- & Wellnessbereich
   mit Rolltreppe zum Panorama-Saunagarten
3. Schlösslhof
4. Landhaus, Friseur
5. Birkenhaus, Gössl-Shop
6. Romantikbad „La Viva“
7. Panorama-Saunagarten
8. Schönheitsfarm
9. obere Tiefgarage
10. untere Tiefgarage mit Waschstraße
11. Skischule & Sportshop „Anmarsports“
12. Skibushaltestelle
13. Fitnessstudio – Vital & Aktiv Center
14. Tennishalle
15. Kinderclub
16. Lärchenhof-Skihang
17. Biathlon-, Langlauf- & Skating-Zentrum
18. Beleuchtete Rodelbahn
19. Einstieg in die Langlaufloipe
20. zu den Châlets & zur Eisstockhalle
21. Romantikweg zur Hundsbichl Alm
    mit Streichelzoo

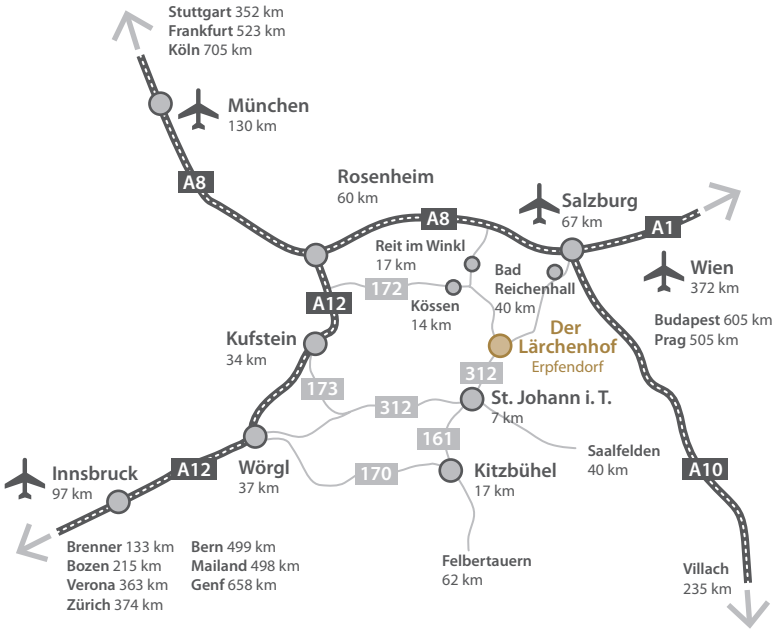

ANREISE | IMPRESSUM

Von Deutschland
A12 München – Rosenheim (Richtung Kufstein) – Ausfahrt Oberaudorf – Walchsee – Kössen – Erpfendorf. Bei der Kreuzung in Erpfendorf Richtung Waidring – nach ca. 1,5 km finden Sie auf der rechten Seite die Zufahrt zum Hotel „Der Lärchenhof". Diese Anreiseroute ist mautfrei.

Von Italien
A13/12 Brenner – Innsbruck (Richtung München) – Ausfahrt Wörgl Ost – St. Johann (Richtung Lofer) – Erpfendorf. Ca. 1,5 km nach der Ortseinfahrt finden Sie auf der rechten Seite die Zufahrt zum Hotel „Der Lärchenhof".

Von der Schweiz
Feldkirch – Innsbruck (A12 Richtung München/Salzburg) – Ausfahrt Wörgl Ost – St. Johann (Richtung Lofer) – Erpfendorf. Ca. 1,5 km nach der Ortseinfahrt finden Sie auf der rechten Seite die Zufahrt zum Hotel „Der Lärchenhof".

Der Lärchenhof
Ferienparadies in den Kitzbüheler Alpen
Martin Unterrainer GmbH | Inhaber Martin Unterrainer
Lärchenweg 11 | 6383 Erpfendorf | Österreich
Tel. +43 (0) 5352-8138-0 | Fax +43 (0) 5352-8413
info@laerchenhof-tirol.at | www.laerchenhof-tirol.at
Firmenbuchnummer: FN 264478p
Firmenbuchgericht: Landesgericht Innsbruck
Bankverbindung: HYPO Wörgl
IBAN: AT27 5700 0002 8003 4750
BIC: HYPTAT22 | ATU61852659

Golf- & Countryclub Lärchenhof
Präsident Martin Unterrainer
Salzburger Straße 65 | 6383 Erpfendorf | Österreich
Tel. +43 (0) 5352-8138-833 | Fax +43 (0) 5352-8686
golf@laerchenhof-tirol.at

Find us on

Gestaltung & Design: G.A.Service GmbH, www.ga-service.at | Druck: Hutter Druck GmbH & Co KG, www.hutterdruck.at
Fotos: Kitzbühel Tourismus; Gix Multimedia, A.L. Obernauer; TVB Kitzbüheler Alpen St. Johann in Tirol, Foto Sulzer Salzburg, iStockphoto;

www.laerchenhof-tirol.at

Der Lärchenhof

Ferien-Paradies in den Kitzbüheler Alpen